

ΑΡΙΘΜΟΣ ΠΙΣΤΟΠΟΙΗΤΙΚΟΥ / CERTIFICATE NUMBER: 35758

ΣΕΛΙΔΑ/PAGE 1 ΑΠΟ/OF 7

ΚΩΔΙΚΟΣ ΔΕΙΓΜΑΤΟΣ / SAMPLE CODE ΑΠΟ/FROM: 234632 ΕΩΣ/TO: 234636

**ΠΙΣΤΟΠΟΙΗΤΙΚΟ ΕΚΘΕΣΗΣ ΔΟΚΙΜΗΣ
CERTIFICATE OF TEST REPORT**

ΕΠΩΝΥΜΙΑ ΠΕΛΑΤΗ / NAME OF CUSTOMER : ΦΛΩΡΟΣ Α. ΓΕΩΡΓΙΟΣ

ΔΙΕΥΘΥΝΣΗ / ADDRESS: ΠΑΡΟΔΟΣ Α. ΜΑΥΡΟΚΟΡΔΑΤΟΥ ΜΕΣΣΟΛΟΓΓΙ 30200

ΤΗΛ / TEL : 2631025854

E-MAIL: alatifloros@gmail.com

ΗΜΕΡΟΜΗΝΙΑ ΔΕΙΓΜΑΤΟΛΗΨΙΑΣ / DATE OF SAMPLING : 2016-12-19

ΗΜΕΡΟΜΗΝΙΑ ΠΑΡΑΛΑΒΗΣ / DATE OF RECEIPT : 2016-12-20

ΗΜΕΡΟΜΗΝΙΑ ΕΝΑΡΞΗΣ ΑΝΑΛΥΣΗΣ / DATE OF TESTING : 2016-12-20

ΗΜΕΡΟΜΗΝΙΑ ΟΛΟΚΛΗΡΩΣΗΣ ΑΝΑΛΥΣΗΣ / ANALYSIS DATE : 2017-01-05

ΕΡΓΑΣΤΗΡΙΑ / LABS : ΑΡΤΑ, ΙΩΑΝΝΙΝΑ (ΧΗΜΙΚΟ)

ΔΕΙΓΜΑΤΟΛΗΨΙΑ ΑΠΟ / SAMPLING FROM : ΠΕΛΑΤΗ / CUSTOMER

ΚΑΤΑΣΤΑΣΗ ΔΕΙΓΜΑΤΟΣ / STATE OF SAMPLE : ΚΑΝΟΝΙΚΗ / REGULAR

ΕΙΔΟΣ ΔΕΙΓΜΑΤΟΣ / KIND OF SAMPLE : ΑΛΑΤΙ

ΚΩΔΙΚΟΣ / CODE: 234632

ΔΙΑΤΡΟΦΙΚΗ ΑΞΙΑ ανά μερίδα 100g			
	Τιμή / Value	% Π.Π.Α./% R.I.*	Π.Π.Α./R.I.*
Ενέργεια/Energy	60,7 kJ / 14,3 kcal	0,7%	8400 kJ / 2000 kcal
Λιπαρά/Fat	0 g	0,0%	70 g
εκ των οποίων/of which			
Κορεσμένα/Saturated	0 g	0,0%	20 g
Υδατανθρακες/Carbohydrate	3 g	1,2%	260 g
εκ των οποίων/of which			
Σάκχαρα/Sugars	0 g	0,0%	90 g
Εδώδιμες ίνες/Dietary Fiber	0 g	0,0%	25 g
Πρωτεΐνες/Proteins	0,6 g	1,2%	50 g
Αλάτι/Salt	94 g	1566,3%	6 g

* Π.Π.Α. = Προλαμβανόμενη Ποσότητα Αναφοράς βασισμένη στις τιμές ημερήσιων αναγκών ενός ενήλικα.
* R.I. = Reference Intake, based on the daily intake of an adult.

Η Διατροφική Δήλωση βασίζεται στον κανονισμό (ΕΕ) αριθμ. 1169/2011 του Ευρωπαϊκού Κοινοβουλίου σχετικά με την παροχή πληροφοριών για τα τρόφιμα στους καταναλωτές (τελευταία ενοποιημένη έκδοση 19.02.2014)

The Nutrition Declaration is based on Regulation (EU) No. 1169/2011 of the European Parliament on the provision of food information to consumers (latest consolidated version 19.02.2014).

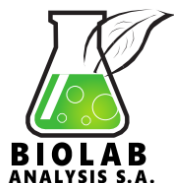

ΑΡΙΘΜΟΣ ΠΙΣΤΟΠΟΙΗΤΙΚΟΥ / CERTIFICATE NUMBER: 35758

ΣΕΛΙΔΑ/PAGE 2 ΑΠΟ/OF 7

ΚΩΔΙΚΟΣ ΔΕΙΓΜΑΤΟΣ / SAMPLE CODE ΑΠΟ/FROM: 234632 ΕΩΣ/TO: 234636

ΕΙΔΟΣ ΔΕΙΓΜΑΤΟΣ / KIND OF SAMPLE : ΑΝΘΟΣ ΑΛΑΤΟΣ

ΚΩΔΙΚΟΣ / CODE: 234633

ΔΙΑΤΡΟΦΙΚΗ ΑΞΙΑ ανά μερίδα 100g			
	Τιμή / Value	% Π.Π.Α./% R.I.*	Π.Π.Α./R.I.*
Ενέργεια/Energy	16,3 kJ / 3,8 kcal	0,2%	8400 kJ / 2000 kcal
Λιπαρά/Fat	0 g	0,0%	70 g
εκ των οποίων/of which			
Κορεσμένα/Saturated	0 g	0,0%	20 g
Υδατανθρακες/Carbohydrate	0,3 g	0,1%	260 g
εκ των οποίων/of which			
Σάκχαρα/Sugars	0 g	0,0%	90 g
Εδώδιμες ίνες/Dietary Fiber	0 g	0,0%	25 g
Πρωτεΐνες/Proteins	0,7 g	1,4%	50 g
Αλάτι/Salt	94 g	1566,3%	6 g

* Π.Π.Α. = Προλαμβανόμενη Ποσότητα Αναφοράς βασισμένη στις τιμές ημερήσιων αναγκών ενός ενήλικα.
* R.I. = Reference Intake, based on the daily intake of an adult.

Η Διατροφική Δήλωση βασίζεται στον κανονισμό (ΕΕ) αριθμ. 1169/2011 του Ευρωπαϊκού Κοινοβουλίου σχετικά με την παροχή πληροφοριών για τα τρόφιμα στους καταναλωτές (τελευταία ενοποιημένη έκδοση 19.02.2014)

The Nutrition Declaration is based on Regulation (EU) No. 1169/2011 of the European Parliament on the provision of food information to consumers (latest consolidated version 19.02.2014).

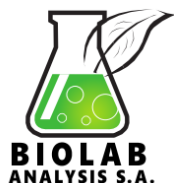

ΑΡΙΘΜΟΣ ΠΙΣΤΟΠΟΙΗΤΙΚΟΥ / CERTIFICATE NUMBER: 35758

ΣΕΛΙΔΑ/PAGE 3 ΑΠΟ/OF 7

ΚΩΔΙΚΟΣ ΔΕΙΓΜΑΤΟΣ / SAMPLE CODE ΑΠΟ/FROM: 234632 ΕΩΣ/TO: 234636

ΕΙΔΟΣ ΔΕΙΓΜΑΤΟΣ / KIND OF SAMPLE : ΑΛΑΤΙ+ 4 ΠΙΠΕΡΙΑ + ΚΟΛΙΑΝΔΡΟΣ

ΚΩΔΙΚΟΣ / CODE: 234634

ΔΙΑΤΡΟΦΙΚΗ ΑΞΙΑ ανά μερίδα 100g			
	Τιμή / Value	% Π.Π.Α./% R.I.*	Π.Π.Α./R.I.*
Ενέργεια/Energy	105,7 kJ / 24,9 kcal	1,2%	8400 kJ / 2000 kcal
Λιπαρά/Fat	0 g	0,0%	70 g
εκ των οποίων/of which			
Κορεσμένα/Saturated	0 g	0,0%	20 g
Υδατανθρακες/Carbohydrate	5,3 g	2,0%	260 g
εκ των οποίων/of which			
Σάκχαρα/Sugars	0 g	0,0%	90 g
Εδώδιμες ίνες/Dietary Fiber	0 g	0,0%	25 g
Πρωτεΐνες/Proteins	0,9 g	1,8%	50 g
Αλάτι/Salt	90,2 g	1502,8%	6 g

* Π.Π.Α. = Προλαμβανόμενη Ποσότητα Αναφοράς βασισμένη στις τιμές ημερήσιων αναγκών ενός ενήλικα.
* R.I. = Reference Intake, based on the daily intake of an adult.

Η Διατροφική Δήλωση βασίζεται στον κανονισμό (ΕΕ) αριθμ. 1169/2011 του Ευρωπαϊκού Κοινοβουλίου σχετικά με την παροχή πληροφοριών για τα τρόφιμα στους καταναλωτές (τελευταία ενοποιημένη έκδοση 19.02.2014)

The Nutrition Declaration is based on Regulation (EU) No. 1169/2011 of the European Parliament on the provision of food information to consumers (latest consolidated version 19.02.2014).

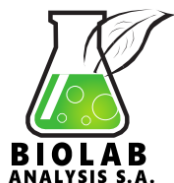

ΑΡΙΘΜΟΣ ΠΙΣΤΟΠΟΙΗΤΙΚΟΥ / CERTIFICATE NUMBER: **35758**

ΣΕΛΙΔΑ/PAGE 4 ΑΠΟ/OF 7

ΚΩΔΙΚΟΣ ΔΕΙΓΜΑΤΟΣ / SAMPLE CODE ΑΠΟ/FROM: **234632 ΕΩΣ/TO: 234636**

ΕΙΔΟΣ ΔΕΙΓΜΑΤΟΣ / KIND OF SAMPLE : ΑΛΑΤΙ+ ΒΟΤΑΝΑ

ΚΩΔΙΚΟΣ / CODE: 234635

ΔΙΑΤΡΟΦΙΚΗ ΑΞΙΑ ανά μερίδα 100g			
	Τιμή / Value	% Π.Π.Α./% R.I.*	Π.Π.Α./R.I.*
Ενέργεια/Energy	87,3 kJ / 21 kcal	1,1%	8400 kJ / 2000 kcal
Λιπαρά/Fat	1,4 g	2,0%	70 g
εκ των οποίων/of which			
Κορεσμένα/Saturated	0,8 g	0,0%	20 g
Υδατανθρακες/Carbohydrate	1,1 g	0,4%	260 g
εκ των οποίων/of which			
Σάκχαρα/Sugars	0 g	0,0%	90 g
Εδώδιμες ίνες/Dietary Fiber	0 g	0,0%	25 g
Πρωτεΐνες/Proteins	1 g	2,0%	50 g
Αλάτι/Salt	92,2 g	1536,7%	6 g

* Π.Π.Α. = Προλαμβανόμενη Ποσότητα Αναφοράς βασισμένη στις τιμές ημερήσιων αναγκών ενός ενήλικα.
* R.I. = Reference Intake, based on the daily intake of an adult.

Η Διατροφική Δήλωση βασίζεται στον κανονισμό (ΕΕ) αριθμ. 1169/2011 του Ευρωπαϊκού Κοινοβουλίου σχετικά με την παροχή πληροφοριών για τα τρόφιμα στους καταναλωτές (τελευταία ενοποιημένη έκδοση 19.02.2014)

The Nutrition Declaration is based on Regulation (EU) No. 1169/2011 of the European Parliament on the provision of food information to consumers (latest consolidated version 19.02.2014).

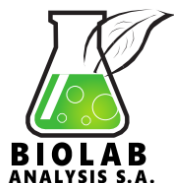

ΑΡΙΘΜΟΣ ΠΙΣΤΟΠΟΙΗΤΙΚΟΥ / CERTIFICATE NUMBER: 35758

ΣΕΛΙΔΑ/PAGE 6 ΑΠΟ/OF 7

ΚΩΔΙΚΟΣ ΔΕΙΓΜΑΤΟΣ / SAMPLE CODE ΑΠΟ/FROM: 234632 ΕΩΣ/TO: 234636

ΕΙΔΟΣ ΔΕΙΓΜΑΤΟΣ / KIND OF SAMPLE : ΑΛΑΤΙ+ ΚΑΠΝΙΣΤΟ ΠΙΠΕΡΙ

ΚΩΔΙΚΟΣ / CODE: 234636

ΔΙΑΤΡΟΦΙΚΗ ΑΞΙΑ ανά μερίδα 100g			
	Τιμή / Value	% Π.Π.Α./% R.I.*	Π.Π.Α./R.I.*
Ενέργεια/Energy	92,8 kJ / 22,2 kcal	1,1%	8400 kJ / 2000 kcal
Λιπαρά/Fat	1,4 g	2,0%	70 g
εκ των οποίων/of which			
Κορεσμένα/Saturated	0,9 g	4,5%	20 g
Υδατανθρακες/Carbohydrate	1,3 g	0,5%	260 g
εκ των οποίων/of which			
Σάκχαρα/Sugars	0 g	0,0%	90 g
Εδώδιμες ίνες/Dietary Fiber	0 g	0,0%	25 g
Πρωτεΐνες/Proteins	1,1 g	2,2%	50 g
Αλάτι/Salt	91,4 g	1524,0%	6 g

* Π.Π.Α. = Προλαμβανόμενη Ποσότητα Αναφοράς βασισμένη στις τιμές ημερήσιων αναγκών ενός ενήλικα.
* R.I. = Reference Intake, based on the daily intake of an adult.

Η Διατροφική Δήλωση βασίζεται στον κανονισμό (ΕΕ) αριθμ. 1169/2011 του Ευρωπαϊκού Κοινοβουλίου σχετικά με την παροχή πληροφοριών για τα τρόφιμα στους καταναλωτές (τελευταία ενοποιημένη έκδοση 19.02.2014)

The Nutrition Declaration is based on Regulation (EU) No. 1169/2011 of the European Parliament on the provision of food information to consumers (latest consolidated version 19.02.2014).

ΑΠΑΓΟΡΕΥΕΤΑΙ Η ΜΕΜΟΝΟΜΕΝΗ ΑΝΑΠΑΡΑΓΩΓΗ ΤΗΣ ΕΚΘΕΣΗΣ ΔΟΚΙΜΗΣ ΧΩΡΙΣ ΤΗΝ ΓΡΑΠΤΗ ΕΓΚΡΙΣΗ ΤΗΣ ΑΝΑΛΥΣΙΣ Α.Ε
ΤΑ ΑΠΟΤΕΛΕΣΜΑΤΑ ΣΧΕΤΙΖΟΝΤΑΙ ΜΟΝΟ ΜΕ ΤΑ ΣΥΓΚΕΚΡΙΜΕΝΑ ΑΝΤΙΚΕΙΜΕΝΑ ΠΟΥ ΥΠΟΒΑΛΗΘΗΚΑΝ ΣΕ ΔΟΚΙΜΗ
REPRODUCTION OF THE TEST REPORT WITHOUT THE WRITTEN APPROVAL OF ANALYSIS S.A. IS FORBIDDEN
THE RESULTS ARE ASSOCIATED TO THE SPECIFIC OBJECTS THAT WENT UNDER EXAMINATION

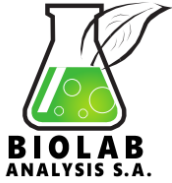

ΑΡΙΘΜΟΣ ΠΙΣΤΟΠΟΙΗΤΙΚΟΥ / CERTIFICATE NUMBER: **35758**

ΣΕΛΙΔΑ/PAGE **7** ΑΠΟ/OF **7**

ΚΩΔΙΚΟΣ ΔΕΙΓΜΑΤΟΣ / SAMPLE CODE ΑΠΟ/FROM: **234632** ΕΩΣ/TO: **234636**

ΗΜΕΡΟΜΗΝΙΑ ΕΚΔΟΣΗΣ / DATE OF PUBLICATION : **05/01/2017**

- The analysts -

- Laboratory Manager -

ΥΠΕΥΘΥΝΟΣ ΧΗΜΙΚΩΝ ΑΝΑΛΥΣΕΩΝ
ΕΥΑ ΜΠΑΖΑΚΑ

ΒΟΗΘΟΣ ΧΗΜΙΚΟΥ ΕΡΓΑΣΤΗΡΙΟΥ
ΧΡΗΣΤΟΣ ΠΑΝΑΓΙΩΤΟΠΟΥΛΟΣ

ΥΠΕΥΘΥΝΟΣ ΧΗΜΙΚΩΝ ΑΝΑΛΥΣΕΩΝ
ΠΑΡΙΣΣΗ ΝΙΚΟΛΑΟΥ
M.Sc. ΧΗΜΙΚΟΣ

ΥΠΕΥΘΥΝΟΣ ΧΗΜΙΚΩΝ ΑΝΑΛΥΣΕΩΝ
ΕΥΑ ΜΠΑΖΑΚΑ

ΤΕΛΟΣ ΠΙΣΤΟΠΟΙΗΤΙΚΟΥ / END OF CERTIFICATE