

ΑΡΙΘΜΟΣ ΠΙΣΤΟΠΟΙΗΤΙΚΟΥ / **CERTIFICATE NUMBER: 35758**

ΣΕΛΙΔΑ/PAGE 1 ΑΠΟ/OF 7

ΚΩΔΙΚΟΣ ΔΕΙΓΜΑΤΟΣ / **SAMPLE CODE ΑΠΟ/FROM: 234632 ΕΩΣ/TO: 234636**

**ΠΙΣΤΟΠΟΙΗΤΙΚΟ ΕΚΘΕΣΗΣ ΔΟΚΙΜΗΣ**  
**CERTIFICATE OF TEST REPORT**

ΕΠΩΝΥΜΙΑ ΠΕΛΑΤΗ / **NAME OF CUSTOMER : ΦΛΩΡΟΣ Α. ΓΕΩΡΓΙΟΣ**

ΔΙΕΥΘΥΝΣΗ / **ADDRESS: ΠΑΡΟΔΟΣ Α. ΜΑΥΡΟΚΟΡΔΑΤΟΥ ΜΕΣΟΛΟΓΓΙ 30200**

ΤΗΛ / **TEL : 2631025854**

**E-MAIL: alatifloros@gmail.com**

ΗΜΕΡΟΜΗΝΙΑ ΔΕΙΓΜΑΤΟΛΗΨΙΑΣ / **DATE OF SAMPLING : 2016-12-19**

ΗΜΕΡΟΜΗΝΙΑ ΠΑΡΑΛΑΒΗΣ / **DATE OF RECEIPT : 2016-12-20**

ΗΜΕΡΟΜΗΝΙΑ ΕΝΑΡΞΗΣ ΑΝΑΛΥΣΗΣ / **DATE OF TESTING : 2016-12-20**

ΗΜΕΡΟΜΗΝΙΑ ΟΛΟΚΛΗΡΩΣΗΣ ΑΝΑΛΥΣΗΣ / **ANALYSIS DATE : 2017-01-05**

ΕΡΓΑΣΤΗΡΙΑ / **LABS : ΑΡΤΑ, ΙΩΑΝΝΙΝΑ (ΧΗΜΙΚΟ)**

ΔΕΙΓΜΑΤΟΛΗΨΙΑ ΑΠΟ / **SAMPLING FROM : ΠΕΛΑΤΗ / CUSTOMER**

ΚΑΤΑΣΤΑΣΗ ΔΕΙΓΜΑΤΟΣ / **STATE OF SAMPLE : ΚΑΝΟΝΙΚΗ / REGULAR**

ΕΙΔΟΣ ΔΕΙΓΜΑΤΟΣ / **KIND OF SAMPLE : ΑΛΑΤΙ**

ΚΩΔΙΚΟΣ / **CODE: 234632**

| ΕΚΤΕΛΕΣΘΕΙΣΕΣ ΔΟΚΙΜΕΣ<br>PARAMETERS        | ΜΕΘΟΔΟΣ<br>METHOD                    | ΑΠΟΤΕΛΕΣΜΑ<br>RESULT | ΜΟΝΑΔΑ<br>ΜΕΤΡΗΣΗΣ<br>UNIT | ΟΡΙΟ<br>LIMIT |
|--|--------------------------------------|----------------------|----------------------------|---------------|
| Πρωτεΐνες - Protein                        | XT 04 AOAC 991.20:2000<br>(Kjeldahl) | 0,59                 | %                          |               |
| Τέφρα - Ash                                | Food Code                            | 94                   | %                          |               |
| Υγρασία - Humidity (κ)                     | XT 06 ISO 1442:1997                  | 2,43                 | %                          |               |
| Σύνολο λιπαρών - Total Fat                 | Soxhlet                              | <0,5                 | %                          |               |
| Κεκορεσμένα λίπη - Saturated Fat           | GCFID                                | <0,5                 | %                          |               |
| Ακόρεστα λίπη - Unsaturated Fat            | GCFID                                | <0,5                 | %                          |               |
| Μονοακόρεστα λίπη -<br>Monounsaturated Fat | GCFID                                | <0,5                 | %                          |               |



**BIOLAB**  
ANALYSIS S.A.

ΑΡΙΘΜΟΣ ΠΙΣΤΟΠΟΙΗΤΙΚΟΥ / CERTIFICATE NUMBER: **35758**

ΣΕΛΙΔΑ/PAGE 2 ΑΠΟ/OF 7

ΚΩΔΙΚΟΣ ΔΕΙΓΜΑΤΟΣ / SAMPLE CODE ΑΠΟ/FROM: **234632 ΕΩΣ/TO: 234636**

| ΕΚΤΕΛΕΣΘΕΙΣΕΣ ΔΟΚΙΜΕΣ<br>PARAMETERS        | ΜΕΘΟΔΟΣ<br>METHOD                                   | ΑΠΟΤΕΛΕΣΜΑ<br>RESULT | ΜΟΝΑΔΑ<br>ΜΕΤΡΗΣΗΣ<br>UNIT | ΟΡΙΟ<br>LIMIT |
|--|---|----------------------|----------------------------|---------------|
| Πολυακόρεστα λίπη -<br>Polyunsaturated Fat | GCFID   | <0,5                 | %                          |               |
| Ολικά σάκχαρα - Total sugars               | XI-32 βασισμένη στην AOAC<br>Official Method 977,20 | <0,5                 | %                          |               |
| Εδώδινες ίνες - Edible Fibers              | WEENDE  | <0,1                 | %                          |               |
| Υδατάνθρακες - Total<br>carbohydrate       | Calculated  | 3,0                  | %                          |               |
| Θερμίδες - Energy Calories                 | Calculated  | 14,28                | Kcal/100g                  |               |
| Νάτριο - Sodium                            | XT 28 AAS   | 37                   | %                          |               |
| Αλάτι - Salt (NaCl)                        | Calculated  | 94                   | %                          |               |
| KCl  | Calculated  | 0,02                 | %                          |               |

ΕΙΔΟΣ ΔΕΙΓΜΑΤΟΣ / KIND OF SAMPLE : ΑΝΘΟΣ ΑΛΑΤΟΣ

ΚΩΔΙΚΟΣ / CODE: 234633

| ΕΚΤΕΛΕΣΘΕΙΣΕΣ ΔΟΚΙΜΕΣ<br>PARAMETERS        | ΜΕΘΟΔΟΣ<br>METHOD                    | ΑΠΟΤΕΛΕΣΜΑ<br>RESULT | ΜΟΝΑΔΑ<br>ΜΕΤΡΗΣΗΣ<br>UNIT | ΟΡΙΟ<br>LIMIT |
|--|--------------------------------------|----------------------|----------------------------|---------------|
| Πρωτεΐνες - Protein                        | XT 04 AOAC 991.20:2000<br>(Kjeldahl) | 0,65                 | %                          |               |
| Τέφρα -Ash                                 | Food Code                            | 94                   | %                          |               |
| Υγρασία - Humidity (κ)                     | XT 06 ISO 1442:1997                  | 5,04                 | %                          |               |
| Σύνολο λιπαρών - Total Fat                 | Soxhlet                              | <0,5                 | %                          |               |
| Κεκορεσμένα λίπη - Saturated Fat           | GCFID                                | <0,5                 | %                          |               |
| Ακόρεστα λίπη - Unsaturated Fat            | GCFID                                | <0,5                 | %                          |               |
| Μονοακόρεστα λίπη -<br>Monounsaturated Fat | GCFID                                | <0,5                 | %                          |               |
| Πολυακόρεστα λίπη -<br>Polyunsaturated Fat | GCFID                                | <0,5                 | %                          |               |



**BIOLAB**  
ANALYSIS S.A.

ΑΡΙΘΜΟΣ ΠΙΣΤΟΠΟΙΗΤΙΚΟΥ / CERTIFICATE NUMBER: **35758**

ΣΕΛΙΔΑ/PAGE 3 ΑΠΟ/OF 7

ΚΩΔΙΚΟΣ ΔΕΙΓΜΑΤΟΣ / SAMPLE CODE ΑΠΟ/FROM: **234632 ΕΩΣ/TO: 234636**

| ΕΚΤΕΛΕΣΘΕΙΣΕΣ ΔΟΚΙΜΕΣ<br>PARAMETERS  | ΜΕΘΟΔΟΣ<br>METHOD                                   | ΑΠΟΤΕΛΕΣΜΑ<br>RESULT | ΜΟΝΑΔΑ<br>ΜΕΤΡΗΣΗΣ<br>UNIT | ΟΡΙΟ<br>LIMIT |
|--------------------------------------|---|----------------------|----------------------------|---------------|
| Ολικά σάκχαρα - Total sugars         | XI-32 βασισμένη στην AOAC<br>Official Method 977,20 | <0,5                 | %                          |               |
| Εδώδινες ίνες - Edible Fibers        | WEENDE  | <0,1                 | %                          |               |
| Υδατάνθρακες - Total<br>carbohydrate | Calculated  | <0,5                 | %                          |               |
| Θερμίδες - Energy Calories           | Calculated  | 3,8                  | Kcal/100g                  |               |
| Νάτριο - Sodium                      | XT 28 AAS   | 37                   | %                          |               |
| Αλάτι - Salt (NaCl)                  | CALCULATED  | 94                   | %                          |               |
| KCl                                  | CALCULATED  | 0,16                 | %                          |               |

ΕΙΔΟΣ ΔΕΙΓΜΑΤΟΣ / **KIND OF SAMPLE** : ΑΛΑΤΙ + 4 ΠΙΠΕΡΙΑ + ΚΟΛΙΑΝΔΡΟΣ

ΚΩΔΙΚΟΣ / **CODE**: 234634

| ΕΚΤΕΛΕΣΘΕΙΣΕΣ ΔΟΚΙΜΕΣ<br>PARAMETERS        | ΜΕΘΟΔΟΣ<br>METHOD                                   | ΑΠΟΤΕΛΕΣΜΑ<br>RESULT | ΜΟΝΑΔΑ<br>ΜΕΤΡΗΣΗΣ<br>UNIT | ΟΡΙΟ<br>LIMIT |
|--|---|----------------------|----------------------------|---------------|
| Πρωτεΐνες - Protein                        | XT 04 AOAC 991.20:2000<br>(Kjeldahl)                | 0,88                 | %                          |               |
| Τέφρα -Ash                                 | Food Code   | 90,7                 | %                          |               |
| Υγρασία - Humidity (κ)                     | XT 06 ISO 1442:1997                                 | 3,08                 | %                          |               |
| Σύνολο λιπαρών - Total Fat                 | Soxhlet   | <0,5                 | %                          |               |
| Κεκορεσμένα λίπη - Saturated Fat           | GCFID   | <0,5                 | %                          |               |
| Ακόρεστα λίπη - Unsaturated Fat            | GCFID   | <0,5                 | %                          |               |
| Μονοακόρεστα λίπη -<br>Monounsaturated Fat | GCFID   | <0,5                 | %                          |               |
| Πολυακόρεστα λίπη -<br>Polyunsaturated Fat | GCFID   | <0,5                 | %                          |               |
| Ολικά σάκχαρα - Total sugars               | XI-32 βασισμένη στην AOAC<br>Official Method 977,20 | <0,5                 | %                          |               |
| Εδώδινες ίνες - Edible Fibers              | WEENDE  | <0,1                 | %                          |               |



**BIOLAB**  
ANALYSIS S.A.

ΑΡΙΘΜΟΣ ΠΙΣΤΟΠΟΙΗΤΙΚΟΥ / CERTIFICATE NUMBER: **35758**

ΣΕΛΙΔΑ/PAGE 4 ΑΠΟ/OF 7

ΚΩΔΙΚΟΣ ΔΕΙΓΜΑΤΟΣ / SAMPLE CODE ΑΠΟ/FROM: **234632 ΕΩΣ/TO: 234636**

| ΕΚΤΕΛΕΣΘΕΙΣΕΣ ΔΟΚΙΜΕΣ<br>PARAMETERS | ΜΕΘΟΔΟΣ<br>METHOD | ΑΠΟΤΕΛΕΣΜΑ<br>RESULT | ΜΟΝΑΔΑ<br>ΜΕΤΡΗΣΗΣ<br>UNIT | ΟΡΙΟ<br>LIMIT |
|-------------------------------------|-------------------|----------------------|----------------------------|---------------|
| Υδατάνθρακες - Total carbohydrate   | Calculated        | 5,3                  | %                          |               |
| Θερμίδες - Energy Calories          | Calculated        | 24,9                 | Kcal/100g                  |               |
| Νάτριο - Sodium                     | XT 28 AAS         | 35,5                 | %                          |               |
| Αλάτι - Salt (NaCl)                 | CALCULATED        | 90,2                 | %                          |               |
| KCl                                 | CALCULATED        | 0,13                 | %                          |               |

ΕΙΔΟΣ ΔΕΙΓΜΑΤΟΣ / **KIND OF SAMPLE** : ΑΛΑΤΙ+ ΒΟΤΑΝΑ

ΚΩΔΙΚΟΣ / **CODE**: 234635

| ΕΚΤΕΛΕΣΘΕΙΣΕΣ ΔΟΚΙΜΕΣ<br>PARAMETERS        | ΜΕΘΟΔΟΣ<br>METHOD                                   | ΑΠΟΤΕΛΕΣΜΑ<br>RESULT | ΜΟΝΑΔΑ<br>ΜΕΤΡΗΣΗΣ<br>UNIT | ΟΡΙΟ<br>LIMIT |
|--|---|----------------------|----------------------------|---------------|
| Πρωτεΐνες - Protein                        | XT 04 AOAC 991.20:2000<br>(Kjeldahl)                | 0,97                 | %                          |               |
| Τέφρα -Ash                                 | Food Code   | 92,5                 | %                          |               |
| Υγρασία - Humidity (κ)                     | XT 06 ISO 1442:1997                                 | 4,01                 | %                          |               |
| Σύνολο λιπαρών - Total Fat                 | Soxhlet   | 1,40                 | %                          |               |
| Κεκορεσμένα λίπη - Saturated Fat           | GCFID   | 0,80                 | %                          |               |
| Ακόρεστα λίπη - Unsaturated Fat            | GCFID   | 0,60                 | %                          |               |
| Μονοακόρεστα λίπη -<br>Monounsaturated Fat | GCFID   | 0,60                 | %                          |               |
| Πολυακόρεστα λίπη -<br>Polyunsaturated Fat | GCFID   | <0,5                 | %                          |               |
| Ολικά σάκχαρα - Total sugars               | XI-32 βασισμένη στην AOAC<br>Official Method 977,20 | <0,5                 | %                          |               |
| Εδώδινες ίνες - Edible Fibers              | WEENDE  | <0,1                 | %                          |               |
| Υδατάνθρακες - Total carbohydrate          | Calculated  | 1,1                  | %                          |               |
| Θερμίδες - Energy Calories                 | Calculated  | 21                   | Kcal/100g                  |               |

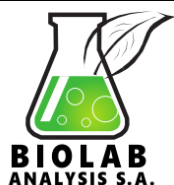

ΑΡΙΘΜΟΣ ΠΙΣΤΟΠΟΙΗΤΙΚΟΥ / CERTIFICATE NUMBER: 35758

ΣΕΛΙΔΑ/PAGE 6 ΑΠΟ/OF 7

ΚΩΔΙΚΟΣ ΔΕΙΓΜΑΤΟΣ / SAMPLE CODE ΑΠΟ/FROM: 234632 ΕΩΣ/TO: 234636

| ΕΚΤΕΛΕΣΘΕΙΣΕΣ ΔΟΚΙΜΕΣ<br>PARAMETERS | ΜΕΘΟΔΟΣ<br>METHOD | ΑΠΟΤΕΛΕΣΜΑ<br>RESULT | ΜΟΝΑΔΑ<br>ΜΕΤΡΗΣΗΣ<br>UNIT | ΟΡΙΟ<br>LIMIT |
|-------------------------------------|-------------------|----------------------|----------------------------|---------------|
| Νάτριο - Sodium                     | XT 28 AAS         | 36,3                 | %                          |               |
| Αλάτι - Salt (NaCl)                 | CALCULATED        | 92,2                 | %                          |               |
| KCl                                 | CALCULATED        | 0,11                 | %                          |               |

ΕΙΔΟΣ ΔΕΙΓΜΑΤΟΣ / KIND OF SAMPLE : ΑΛΑΤΙ + ΚΑΠΝΙΣΤΟ ΠΙΠΕΡΙ

ΚΩΔΙΚΟΣ / CODE: 234636

| ΕΚΤΕΛΕΣΘΕΙΣΕΣ ΔΟΚΙΜΕΣ<br>PARAMETERS        | ΜΕΘΟΔΟΣ<br>METHOD                                   | ΑΠΟΤΕΛΕΣΜΑ<br>RESULT | ΜΟΝΑΔΑ<br>ΜΕΤΡΗΣΗΣ<br>UNIT | ΟΡΙΟ<br>LIMIT |
|--|---|----------------------|----------------------------|---------------|
| Πρωτεΐνες - Protein                        | XT 04 AOAC 991.20:2000<br>(Kjeldahl)                | 1,08                 | %                          |               |
| Τέφρα - Ash                                | Food Code   | 92,0                 | %                          |               |
| Υγρασία - Humidity (κ)                     | XT 06 ISO 1442:1997                                 | 4,19                 | %                          |               |
| Σύνολο λιπαρών - Total Fat                 | Soxhlet   | 1,40                 | %                          |               |
| Κεκορεσμένα λίπη - Saturated Fat           | GCFID   | 0,90                 | %                          |               |
| Ακόρεστα λίπη - Unsaturated Fat            | GCFID   | 0,50                 | %                          |               |
| Μονοακόρεστα λίπη -<br>Monounsaturated Fat | GCFID   | 0,50                 | %                          |               |
| Πολυακόρεστα λίπη -<br>Polyunsaturated Fat | GCFID   | <0,5                 | %                          |               |
| Ολικά σάκχαρα - Total sugars               | XI-32 βασισμένη στην AOAC<br>Official Method 977,20 | <0,5                 | %                          |               |
| Εδώδινες ίνες - Edible Fibers              | WEENDE  | <0,1                 | %                          |               |
| Υδατάνθρακες - Total<br>carbohydrate       | Calculated  | 1,3                  | %                          |               |
| Θερμίδες - Energy Calories                 | Calculated  | 22,2                 | Kcal/100g                  |               |
| Νάτριο - Sodium                            | XT 28 AAS   | 36                   | %                          |               |
| Αλάτι - Salt (NaCl)                        | CALCULATED  | 91,4                 | %                          |               |
| KCl  | CALCULATED  | 0,18                 | %                          |               |

ΑΠΑΓΟΡΕΥΕΤΑΙ Η ΜΕΜΟΝΟΜΕΝΗ ΑΝΑΠΑΡΑΓΩΓΗ ΤΗΣ ΕΚΘΕΣΗΣ ΔΟΚΙΜΗΣ ΧΩΡΙΣ ΤΗΝ ΓΡΑΠΤΗ ΕΓΚΡΙΣΗ ΤΗΣ ΑΝΑΛΥΣΙΣ Α.Ε  
ΤΑ ΑΠΟΤΕΛΕΣΜΑΤΑ ΣΧΕΤΙΖΟΝΤΑΙ ΜΟΝΟ ΜΕ ΤΑ ΣΥΓΚΕΚΡΙΜΕΝΑ ΑΝΤΙΚΕΙΜΕΝΑ ΠΟΥ ΥΠΟΒΑΛΗΘΗΚΑΝ ΣΕ ΔΟΚΙΜΗ  
REPRODUCTION OF THE TEST REPORT WITHOUT THE WRITTEN APPROVAL OF ANALYSIS S.A. IS FORBIDDEN  
THE RESULTS ARE ASSOCIATED TO THE SPECIFIC OBJECTS THAT WENT UNDER EXAMINATION

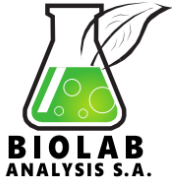

ΑΡΙΘΜΟΣ ΠΙΣΤΟΠΟΙΗΤΙΚΟΥ / CERTIFICATE NUMBER: 35758

ΣΕΛΙΔΑ/PAGE 7 ΑΠΟ/OF 7

ΚΩΔΙΚΟΣ ΔΕΙΓΜΑΤΟΣ / SAMPLE CODE ΑΠΟ/FROM: 234632 ΕΩΣ/TO: 234636

ΗΜΕΡΟΜΗΝΙΑ ΕΚΔΟΣΗΣ / DATE OF PUBLICATION : 05/01/2017

- The analysts -

- Laboratory Manager -

ΥΠΕΥΘΥΝΟΣ ΧΗΜΙΚΩΝ ΑΝΑΛΥΣΕΩΝ  
ΕΥΑ ΜΠΑΖΑΚΑ

ΒΟΗΘΟΣ ΧΗΜΙΚΟΥ ΕΡΓΑΣΤΗΡΙΟΥ  
ΧΡΗΣΤΟΣ ΠΑΝΑΓΙΩΤΟΠΟΥΛΟΣ

ΥΠΕΥΘΥΝΟΣ ΧΗΜΙΚΩΝ ΑΝΑΛΥΣΕΩΝ  
ΠΑΡΙΣΣΗ ΝΙΚΟΛΑΟΥ  
M.Sc. ΧΗΜΙΚΟΣ

ΥΠΕΥΘΥΝΟΣ ΧΗΜΙΚΩΝ ΑΝΑΛΥΣΕΩΝ  
ΕΥΑ ΜΠΑΖΑΚΑ

ΤΕΛΟΣ ΠΙΣΤΟΠΟΙΗΤΙΚΟΥ / END OF CERTIFICATE